

# IT's Your Success Partner



진남토건 주식회사

JINNAM CONSTRUCTION CO., LTD



# Contents

## 회사소개

- | 인사말
- | 회사연혁
- | 회사현황
- | 회사경영이념 · 비전 · 목표
- | 회사조직도
- | 진남워크숍(workshop)
- | 진남사회봉사단
- | 진남장학회
- | 사업의 종류

## 등록증 및 포상내역

- | 사업자등록증
- | 포상내역
- | 건설업등록증
- | 건설업면허현황
- | 면허등록현황
- | 품질경영시스템 인증서

## 기술자 보유현황

## 주요공사 실적현황

## 회사 위치도

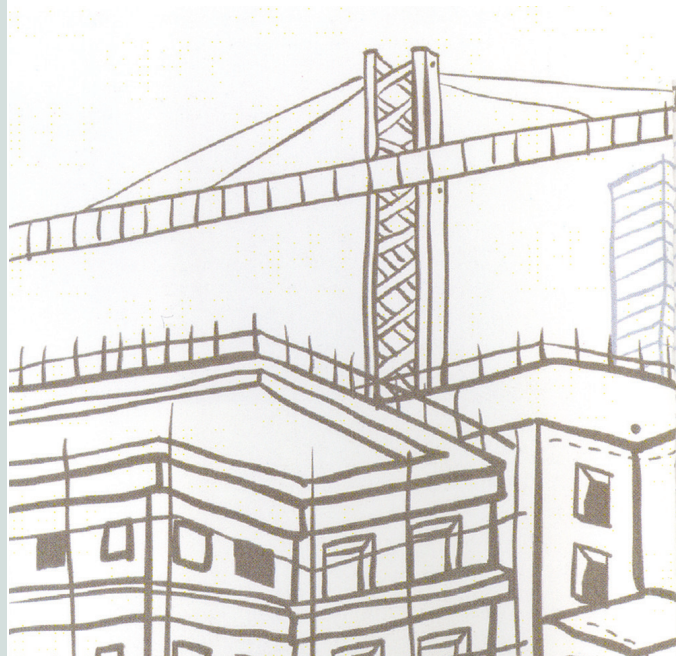



**JINNAM** CONSTRUCTION.CO.,LTD





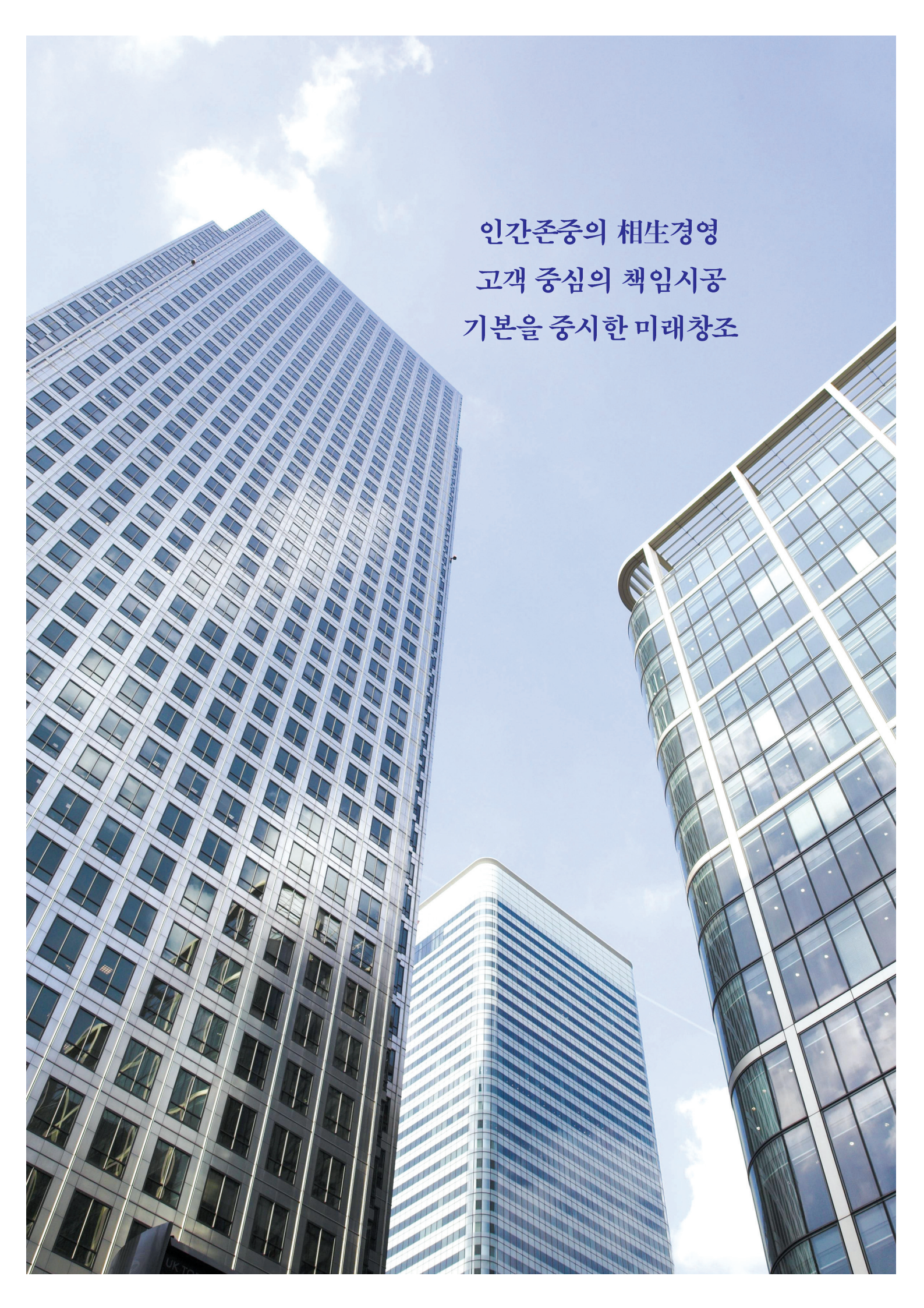

인간존중의 相生경영  
고객 중심의 책임시공  
기본을 중시한 미래창조



## 회 · 사 · 소 · 개



- | 인사말
- | 회사연혁
- | 회사현황
- | 회사경영이념 · 비전 · 목표
- | 회사조직도
- | 진남워크숍(workshop)
- | 진남사회봉사단
- | 진남장학회
- | 사업의 종류

# Partner for your business







“시공은 견실하고 미래성을 지녀야하며,  
신뢰 속에 시공해 과도한 이익 창출 보단  
적은 이익의 꾸준한 창출로 기업 발전은 물론,  
지역 발전에도 참여하여야 한다.”



진남토건은 창립 이후 현재까지 지역사회  
와 국가경제 발전에 견인차 역할을 해왔음  
을 자부합니다.

21세기는 상상을 초월한 기업간의 생존경  
쟁과 끊임없는 변화에 맞추어, 선진경영기  
법과 투명한 기업경영인으로 고객에게 만족  
을 드리는 기업이 되겠습니다.

그동안 쌓아온 경영 노하우와 기술력 그리고 인재를 바탕으로 고객에게 신뢰받는 기업이 되겠습니다.

우리는 미래에 대한 도전정신과 최고의 품질로 고객만족을 최우선으로 생각하겠습니다.

진남토건 주식회사  
경영대표자 **박 정 처**

## 회사연혁

1994	10.	진남개발(주) 법인설립	자본금 3억원
1999	02.	진남개발(주) 자본금증자	자본금 5억원
	03.	토목건축공사업 면허취득	전남 제15-0007호
	04.	진남개발(주)에서 진남토건(주)로 상호변경	
2000	07.	ISO9001인증획득(한국생산성본부 인증원)	
2003	05.	진남토건(주) 사옥준공	진남빌딩
2004	11.	진남토건(주) 자본금증자	자본금 12억원
2010	02.	진남토건(주) 서울지사 설립	
	07.	K-OHSMS 18001(2007) 인증획득 (한국생산성본부 인증원)	
	09.	진남토건(주) 신사옥 건축	진남아트





## | 회사현황

- »» 회 사 명 : 진남토건 주식회사
- »» 경 영 자 대 표 : 박정채
- »» 본 사 : 전남 여수시 시청로 42(학동)
- »» 사업자등록번호 : 417-81-09663
- »» 법인등록번호 : 206211-0004049
- »» 면 허 의 종 류 : 건설업(토목, 건축)
- »» 자 본 금 : 일금일십이억원(₩1,200,000,000)
- »» 시공능력평가액 : 토건공사업-₩46,260 백만원  
 토목공사업-₩35,033 백만원  
 건축공사업-₩37,437 백만원

## | 공사현장안내

현 장 명	전 화 번 호	팩 스
본 사	관리팀 061) 683-5000	061) 681-4043
	공무팀 061) 685-3366	061) 683-3503
서울사업소	02)3143-0427	02)335-0426
화치사업소	061) 686-3509	061) 683-3503
용성지역 현장	061) 689-3366	061) 685-5839
GS칼텍스 현장	061) 684-6380	061) 684-6390
VGOFCC 건축 현장	061) 683 -1822	061) 685-8879
학동 YFC현장	061) 684-0991	061) 684-0998

## 회사경영이념 · 비전 · 목표

### 경영이념

인간존중의 相生경영

경영이념  
JINNAM

고객 중심의 책임시공

기본을 중시한 미래창조

### 경영비전

JINNAM  
VISION



우수한 인재와 품질을 바탕으로  
변화에 대한 자신감을 갖고  
미래에 도전하는 기업

### 경영목표



2015년  
전남 TOP 10  
진입

JINNAM



# 회사조직도



# Partner for your business





## 진남워크숍(workshop) |





# | 진남사회봉사단

제 47 호

## 자원봉사 단체 등록증

1. 단 체 명 : 진남 사회봉사단
2. 소 제 지 : 여수시 학동 43-7번지
3. 대 표 자 : 나 순 주
4. 회 원 수 : 85 명

「여수시 자원봉사활동 지원조례 시행규칙」  
제12조 제2항에 의거 여수시 자원봉사 단체로  
등록하였음을 증명합니다.

2009년 04월 13일

여 수 시



제 2009-07 호

## 위 축 장

단 체 : 진남사회봉사단(대표 : 나순주)

주 소 : 전남 여수시 학동 43-7번지

귀 단체는 우리의 소중한 문화유산을  
아름답게 가꾸고 보호하여 온전하게 지켜  
나가기 위한 『문화재 지킴이 자원봉사  
운동』에 자발적으로 참여하였기에 문화재  
지킴이로 위촉합니다.

문화재명 : 여천 선소유적

위촉기간 : 2009. 4. 1 ~ 2011. 3. 31

2009년 4월 1일

여 수 시 장 오 현





# 진남사회봉사단/진남장학회 |

## • 진남사회봉사단



## • 진남장학회





## | 사업의 종류

### 토목건축공사업

토목건축공사업

토목공사업

건축공사업

### 토 목 공 사 업

굴착공사

성토 및 절토공사

흙막이공사

PLANT 토목 구조물 공사

도로공사

교량 공사

연약지반 개량공사

### 건 축 공 사 업

철근 콘크리트 공사

기계설비 공사

소방 전기 공사

조적, 미장, 방수 공사

창호, 유리, 수장 공사

PLANT 건축공사

각종 공작물 설치 공사

# Partner for your business

## 등록증 및 수상내역

사업자등록증



수상내역



건설업등록증



건설업등록수첩



면허등록현황



품질경영시스템 인증서



사 업 자 등 록 증  
(법인사업자)

등록번호 : 417-81-09663

법인명(단체명) : 진남토건 (주)

대 표 자 : 채선목

개업년월일 : 1994년 10월 27일    법인등록번호 : 206211-0004049

사업장소재지 : 전라남도 여수시 학동 43-7

본점소재지 : 전라남도 여수시 학동 43-7

사업의종류 : 업태 건설업    종목 토목, 건축

교부사유 : 대표자변경

2008년 04월 08일

여수세무서장

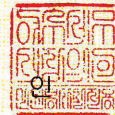



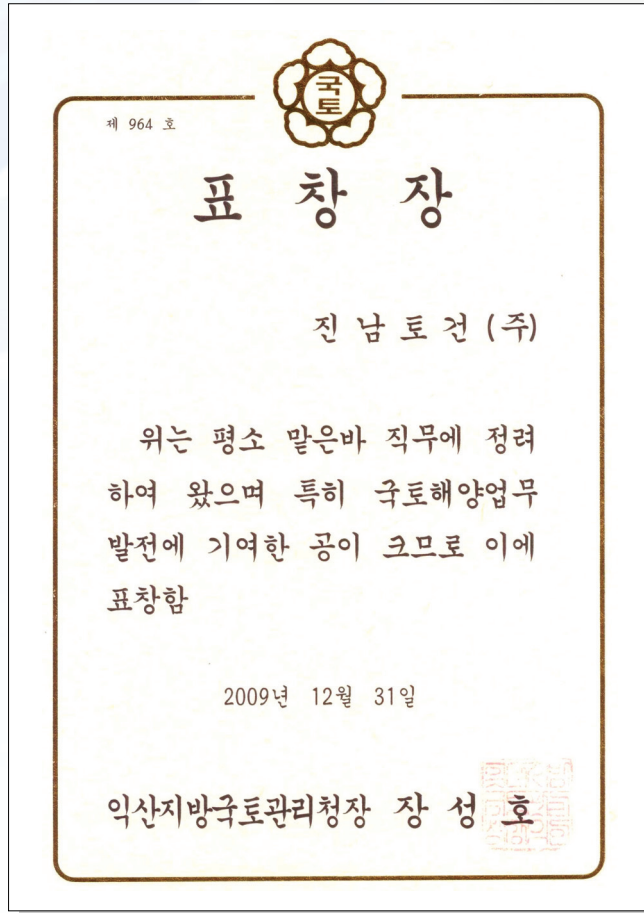

우수 협력 회사 표창장



우수 협력 회사 표창패





건설업등록수첩			
업종	토목건축공사업	등록번호	제15-0007호
상호	강남토건(주)	대표자	강필여
영업소소재지	경남 여수시 화동 43-7	법인(주인)등록번호	206211-004049
국적또는소속국가명	대한민국	등록일자	1999. 3. 19
		차신고기한	2009. 6. 11
<p>건설산업기본법 제9조의 규정에 의한 건설업자임을 증명합니다.</p> <p>2006년 5월 12일</p> <p>전라남도지사</p>			

변경사항			
변경년월일	변경구분	변경내용	기록년월일 기록자(인)
2008. 03. 31	대표자	재선출	2008. 04. 11 高在 弘
대한건설협회장			
건설업 등록사항의 주기적 신고			
신고일	신고수리일	차기신고기간	기록년월일 기록자(인)
2009. 5. 15	2009. 6. 8	2012. 11. 7	2009. 07. 08 高在 弘
대한건설협회장			

변경사항			
변경년월일	변경구분	변경내용	기록년월일 기록자(인)
건설업 등록사항의 주기적 신고			
신고일	신고수리일	차기신고기간	기록년월일 기록자(인)
2012. 1. 27	2012. 1. 27	2015. 8. 16	2012. 8. 16 高在 弘
대한건설협회장			

시공능력			
연도	공사의 종류	금액(백만원)	기록년월일 기록자(인)
2010	토건공사업	₩ 25,248	2010. 08. 05 高在 弘
	토목공사업	₩ 19,134	
	건축공사업	₩ 20,636	
2011	토건공사업	32,425	2011. 08. 19 高在 弘
	토목공사업	24,596	
	건축공사업	26,402	
2012	토건공사업	₩ 46,260	2012. 08. 08 高在 弘
	토목공사업	₩ 35,033	
	건축공사업	₩ 37,437	

면허등록현황

단위 : 백만원

면허종류	등록번호	등록일	시공능력
토건공사업	제150007호	1999. 03. 19	46,260
토목공사업	제150007호	1999. 03. 19	35,033
건축공사업	제150007호	1999. 03. 19	37,437



# 품질/안전보건경영시스템 인증서

국제인증협력기구(IAF)의 상호인정협정에 의한 인증서입니다.



## 품질경영시스템 인증서

인증서번호: KQC-1877

**진남토건주식회사**  
전라남도 여수시 학동 43-7번지

한국생산성본부인증원은 위 회사의 품질경영시스템이  
기술된 인증표준과 범위에 적합함을 인증함.

- 인증표준  
KS Q ISO 9001 : 2009 / ISO 9001 : 2008
- 인증범위  
건축공사, 토목공사의 시공

최초인증일자 : 2000년 07월 08일  
인증유효기간 : 2012년 07월 08일~2015년 07월 07일

- 본 인증서는 위 회사가 인증유지기준을 지속적으로 만족하는 경우에 한하여 효력이 발생합니다.
- 인증효력의 유효성은 웹사이트 [www.kpcqa.or.kr](http://www.kpcqa.or.kr)에서 확인할 수 있습니다.

원장 *이수현* 발행일자 2012년 07월 02일



**한국생산성본부인증원장**  
서울시 중로구 적선동 122-1  
[www.kpcqa.or.kr](http://www.kpcqa.or.kr) Tel.02-738-9001

마크는 한국인증원(KAB)으로부터 품질경영시스템 인증기관으로 인정(인정번호: KAB-QC-04) 되었음을 나타내는 인정마크입니다.

Accredited by Member of the IAF MLA for QMS



## QUALITY MANAGEMENT SYSTEM CERTIFICATE

Certificate No : KQC-1877

**Jin Nam Construction Co., Ltd.**  
#43-7, Hak-dong, Yeosu-si, Jeollanam-do, Korea

Korea Productivity Center Quality Assurance certifies that  
the Quality Management System of the above organization  
has been assessed and found to be in accordance  
with the requirements of the quality standards  
and scope of certification detailed below.

- Quality Standards  
KS Q ISO 9001 : 2009 / ISO 9001 : 2008
- Scope of Certification  
Construction of Civil Works and Architecture Works

Initial Certification Date : July 08, 2000  
Valid Period : July 08, 2012 ~ July 07, 2015

- This certificate is valid only if the organization meets the requirement continually
- Certification Validity information is available at [www.kpcqa.or.kr](http://www.kpcqa.or.kr)

CEO & President *Lee, Suhyun* Date of Issue July 02, 2012



**Korea Productivity Center Quality Assurance**  
#122-1, Jeokseon-Dong, Jongro-Ku, Seoul, Korea,  
[www.kpcqa.or.kr](http://www.kpcqa.or.kr) Tel.82-2-738-9001

The use of Accreditation Mark KAB indicates Accreditation in respect of those activities covered by the Accreditation Certificate Number KAB-QC-04



## 안전보건 경영시스템 인증서

인증서번호: KOHS-0036

**진남토건주식회사**  
전라남도 여수시 학동 43-7번지

한국생산성본부인증원은 위 회사의 안전보건경영시스템이  
기술된 인증표준과 범위에 적합함을 인증함.

- 인증표준  
K-OHSMS 18001 : 2007 / OHSAS 18001 : 2007
- 인증범위  
토목공사, 건축공사의 시공

최초인증일자 : 2010년 07월 19일  
인증유효기간 : 2010년 07월 19일~2013년 07월 18일

- 본 인증서는 위 회사가 인증유지기준을 지속적으로 만족하는 경우에 한하여 효력이 발생합니다.
- 인증효력의 유효성은 웹사이트 [www.kpcqa.or.kr](http://www.kpcqa.or.kr)에서 확인할 수 있습니다.

원장 *김기현* 발행일자 2010년 07월 19일



**한국생산성본부인증원장**  
서울시 중로구 적선동 122-1  
[www.kpcqa.or.kr](http://www.kpcqa.or.kr) Tel.02-738-9001

마크는 한국인증원(KAB)으로부터 안전보건경영시스템 인증기관으로 인정(인정번호: KAB-QC-06) 되었음을 나타내는 인정마크입니다.



## K-OCCUPATIONAL HEALTH AND SAFETY MANAGEMENT SYSTEM CERTIFICATE

Certificate No : KOHS-0036

**Jin Nam Construction Co., Ltd.**  
#43-7, Hak-dong, Yeosu-si, Jeollanam-do, Korea

Korea Productivity Center Quality Assurance certifies that  
the K-Occupational Health and Safety Management System of the above organization  
has been assessed and found to be in accordance  
with the requirements of the K-Occupational Health and Safety standards  
and scope of certification detailed below.

- K-Occupational Health and Safety Standards  
K-OHSMS 18001 : 2007 / OHSAS 18001 : 2007
- Scope of Certification  
Construction of Civil Works and Architecture Works

Initial Certification Date : July 19, 2010  
Valid Period : July 19, 2010 ~ July 18, 2013

- This certificate is valid only if the organization meets the requirement continually
- Certification Validity information is available at [www.kpcqa.or.kr](http://www.kpcqa.or.kr)

CEO & President *Subjin Chung* Date of Issue July 19, 2010



**Korea Productivity Center Quality Assurance**  
#122-1, Jeokseon-Dong, Jongro-Ku, Seoul, Korea,  
[www.kpcqa.or.kr](http://www.kpcqa.or.kr) Tel.82-2-738-9001

The use of Accreditation Mark KAB indicates Accreditation in respect of those activities covered by the Accreditation Certificate Number KAB-QC-06



# Partner for your business

## 기술자보유현황





## | 기술자보유현황

성 명	국가기술자격내용		인정기술자		
	자격종목	자격증번호	분야	등급	등록번호

### 안 전 분 야

박 영 환	산업안전기사	97205150092Y	안전	고급	G00485180
김 한 준	건설안전산업기사	08201151241E	안전	초급	
박 창 범	산업안전기사 토목산업기사	06201200276Q 99203150497D	안전 토목	초급 초급	G00131245
양 희 종	산업안전기사	05203150070K	안전	초급	
유 창 은	산업안전산업기사	11201150775U	안전	초급	G00574133
이 기 봉	건설안전산업기사	98202031875P	안전	초급	

### 토 목 분 야

이 흥 석	측량기능사	7990108453O	토목	특급	G00128224
조 세 완			토목	고급	G00121559
오 대 호	토목기사 건설재료시험기사 건설안전기사	99203150202A 99204150108K 99205150114P	토목 토목 안전	고급 고급 초급	G00181719
주 미 창			토목	중급	G00112634
고 동 림	토목기사	08201060255F	토목	초급	G00522109
김 경 전	토목기사	98204061503T	토목	초급	G00133948
박 연			토목	초급	G00330518
박 종 문	측량기능사	92405156576Y	토목	초급	G00133887
박 재 희			토목	초급	G00583436
송 명 종			토목	초급	G00491012

성명	국가기술자격내용		인정기술자		
	자격종목	자격증번호	분야	등급	등록번호

**토목 분야**

이 기 호	측량기능사	93405158065	토목	초급	G00150705
이 석 만	토목기사	03202060203V	토목	초급	G00490033
최 귀 현	측량기능사	88405155402	토목	초급	G00007386
최 정 욱	토목기사	05201150090A	토목	초급	
최 정 표			토목	초급	G00536149
하 성 훈	측량기능사	96405151800X	토목	초급	G00308322
황 봉 하	토목기사	03202130224R	토목	초급	G00444270

**건축 분야**

정 원 진	건축기사	87205010122L	건축	특급	
남 경 훈			건축	특급	G00198708
황 성 만	건축기사 콘크리트기사 건설안전기사	07202150238L 07203150007F 07204150196G	건축 토목 안전	특급 초급 초급	G00497137
박 상 복	건축시공기술사 산업안전기사	11193010395L 91205150302J	건축 안전	특급 초급	#0216227
배 철 성	건축기사	95202070501B	건축	특급	G00042997
박 영 선	건축기사	98207150063I	건축	고급	G00317527
배 상 일	건축기사	97207150054G	건축	고급	G00122115



## | 기술자보유현황

성명	국가기술자격내용		인정기술자		
	자격종목	자격증번호	분야	등급	등록번호
<b>건축 분야</b>					
양금모	건축기사	99201150077Z	건축	고급	#0111420
김동환	건축기사 산업안전기사	95203060383P 95207061076N	건축 안전	중급 초급	G00048966
김종복	건축기사	05201132010I	건축	중급	
김대용	조적기능사	94405151783L	건축	초급	G00480849
김명호			건축	초급	G00516358
신훈수			건축	초급	G00384760
정성일	기계제도기능사	96405150287Y	건축	초급	G00459576
정영현			건축	초급	G00380135
정재균			건축	초급	G00285651
채현철	건축기사	97202061627P	건축	초급	G00454377
최환용	건축산업기사	03203150274S	건축	초급	

<b>기계 분야</b>					
김영수	고압가스기능사	974081501780Q	기계	중급	G00024973
신승철	기계제도기능사	87405153688W	기계	초급	G00144722
최영진	가스기능사	10404150190N			

# Partner for your business

## 주요공사 실적현황

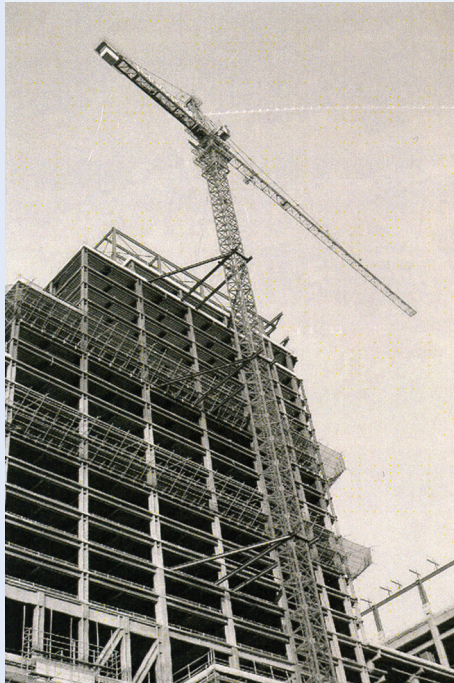



# 주요공사실적현황

## 2008년도

종 목	발주처/원도급사	공 사 명
토 목	(주)엘지화학	2008년 (주)엘지화학 여수공장 연간 토목공사
토 목	(주)엘지화학	남동발전 스팀 도입 설비 토목공사
토 목	완도군	금일 하화전-댐재 호안도로 확장공사
토 목	GS칼텍스(주)	34D-3TANK 동남측 사면 보강공사
토 목	GS칼텍스(주)	제품부두 VRU 전원공급용 Cable Tranch 설치 토목 공사 외
토 목	GS칼텍스(주)	PIPE WAY 하부 콘크리트 포장 토목공사
토 목	(주)엘지화학	V.R PROJECT 관련 PUMP FOUNDATION 토목공사
건 축	(주)엘지화학	SBL PLANT NBR 반응기 증설 토목 및 철골공사 외
건 축	GS건설(주)	No.4 Diesel HDS Project 건축마감공사



## | 주요공사실적현황

### | 2009년도

종 목	발주처/원도급사	공 사 명
토 목	GS칼텍스(주)	NO.4 Diesel HDS:OSBL 토목공사
토 목	국토해양부익산지방 국토관리청광주국도 유지건설사무소	국도1호선 함평 엄다지구 통로암거 설치공사
토 목	(주)엘지화학	2009년 (주)엘지화학 여수공장 연간 토목공사
토 목	(주)엘지화학	중방 1단지 제품 야적장 포장외 토목공사
토 목	(주)엘지화학	PVC K-5,6 생산성 향상 PJT 토목공사
토 목	GS칼텍스(주)	제품부두 VRU SYSTEM 설치외 토목공사
토 목	코오롱건설(주)	(주)코오롱 여수공장 KNT공정 REVAMPING PROJECT 토목공사
토 목	(주)엘지화학	SBL PLANT NBR 반응기 증설 토목공사
토 목	GS칼텍스(주)	C3 Splitter Revamp 토목공사
토 목	GS칼텍스(주)	Coalescer 설치외 14건 토목공사

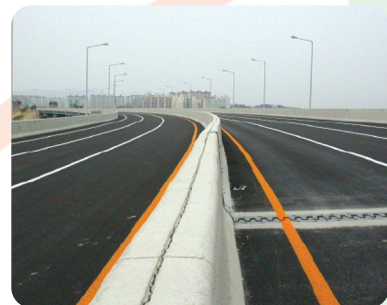



# 주요공사실적현황

## 2009년도

종 목	발주처/원도급사	공 사 명
건 축	GS건설(주)	No.3 HOU Project 건축 마감 공사 (A공구-CCB외 4개동)
건 축	한국실리콘(주)	PS-1 PROJECT CVD B/D 건축공사
건 축	한국실리콘(주)	PS-1 PROJECT PIPE RACK 건축공사
건 축	(주)엘지화학	점착제 증설 토목/건축공사
건 축	국토해양부 여수지방해양항만청	여수구항 선원회관 신축공사
건 축	전라남도 구례군	문척 다목적 면민회관 신축공사
건 축	(주)엘지화학	점착제 위험물 저장창고 신설외 건축공사
건 축	(주)엘지화학	소호시택 1,2,3,5동 복도 창호 설치 및 증축공사
건 축	GS칼텍스(주)	PP텐트 창고 개선공사
건 축	GS건설(주)	NO.3 HOU PROJECT 중 OPEN 기타 건축공사 (추가건축4개동 건축공사)

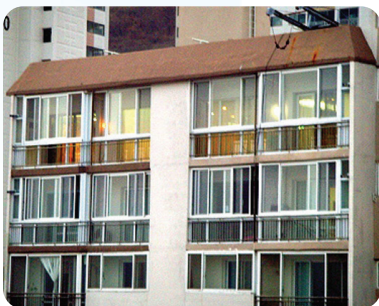

## | 주요공사실적현황

### | 2010년도

종 목	발주처/원도급사	공 사 명
토 목	GS바이오(주)	바이오티셀 플랜트(OFF SITE)건설공사 (탱크지역 토목공사)
토 목	(주)엘지화학	2010년 (주)엘지화학 연간 토목공사
토 목	(주)엘지화학	PVC K-5,6 생산성 향상 PJT 관련 토목 철골공사
토 목	(주)엘지화학	ALCOHOL STORAGE DIKE PAVING 토목공사 외 2건
토 목	GS칼텍스(주)	천연가스배관 이설공사(토목)
토 목	(주)엘지화학	ABS1 RTO 폐열회수관련 토목공사 외 3건
토 목	(주)엘지화학	N2 PROJECT 증설 관련 공통시설 이설공사
토 목	GS칼텍스(주)	WILD NAPHTHA PROJECT 외 토목공사
토 목	(주)엘지화학	GL300 PJT 토목 및 철골공사
토 목	(주)엘지화학	PVC E-1,2 농축시스템 설치관련 토목 철골공사
토 목	한화케미칼(주)	여수공장 지원시설과 기성소다 탱크 (V-820c & V-820 관련 토목공사
토 목	(주)KCC	KCC 여천공장 제품출하장 부지조성공사 외 2건
토 목	(주)엘지화학	PVC SL PJT 토목 철골 내화처리공사





## | 주요공사실적현황

### | 2010년도

종 목	발주처/원도급사	공 사 명
건 축	(주)엘지화학	중방 #2 단지 텐트하우스 증축공사
건 축	GS건설(주)	NO.3 HOU PROJECT(공사) 중 OPEN 기타 (건축공사 추가건축 4개동 건축공사)
건 축	GS건설(주)	NO.3 HOU PROJECT(공사) 건축미감공사 (A공구-CCB외 4개동)
건 축	진남아트	진남아트 사옥 신축공사
건 축	GS바이오(주)	BIO 디젤 PROJECT-OSBL 토목공사 일부 /ISBL 토목공사/건축공사/위생공사
건 축	구례군	문척 다목적면민회관 신축공사
건 축	(주)엘지화학	N-2 PJT 관련 옥외 위험물 저장소외 건축공사
건 축	GS칼텍스(주)	원유3부두 건축설비공사
건 축	현대엔지니어링(주)	HPC POLYMER PLANT 건설공사 중 P2(4PE) PROJECT/가설공사
건 축	(주)엘지화학	Display용 점착제 증설관련 옥외제품 저장창고 및 사무실 증축공사
건 축	(주)엘지화학	GL300 2차 증산 토목건축공사
건 축	한국실리콘(주)	PS-1 PROJECT 공무 SHOP 외 건축공사
건 축	GS칼텍스(주)	저유1팀 노후 UPS팀 교체관련 UPS실 증축공사 외 건축공사



## | 주요공사실적현황

### | 2011년도

종 목	발주처/원도급사	공 사 명
토목	GS바이오(주)	바이오디젤 플랜트(OFF SITE)건설공사 (탱크지역 토목공사)
토목	GS칼텍스(주)	Crude Tank 1기 건설 기초공사
토목	GS칼텍스(주)	B지역 2단계 부지조성공사
토목	GS칼텍스(주)	사포원유부두 관로설치공사(B구간)
토목	GS칼텍스(주)	천연가스배관 이설공사(토목)
토목	GS칼텍스(주)	공정지역 지해배관 지상화(정유2팀)공사
토목	GS칼텍스(주)	동력2팀 변전실 증축공사 및 고저압 배전반 교체 관련 토목공사
토목	GS칼텍스(주)	예울마루 내 고인돌공원 부지조성 공사
토목	(주)엘지화학	PVC SL PJT 토목 철골 내화처리공사
토목	(주)엘지화학	중방 #4번 야적장 조성 토목공사
토목	전라남도 나주시	자전거 도로 네트워크 구축사업 (남산로에서 삼도육교간)





## | 주요공사실적현황

### | 2011년도

종 목	발주처/원도급사	공 사 명
건축	공무원연금공단	남양주 별내 상록아파트 건설공사
건축	전남개발공사	2012여수엑스포타운 내 한옥단지 조성사업 건축공사
건축	GS바이오(주)	BIO 디젤 PROJECT-OSBL 토목공사 일부 / ISBL 토목공사/건축공사/위생공사
건축	GS칼텍스(주)	원유3부두 건축설비공사
건축	GS칼텍스(주)	석유화학1팀 변전실 증축공사
건축	GS건설(주)	GSC VGOFOCC PROJECT 중 OPEN 기타 건축공사
건축	GS건설(주)	광양항 서측 배후단지 1공구 OPEN 기타 (화장실 설치공사)
건축	(주)엘지화학	신설동 토목 건축공사
건축	(주)엘지화학	PVC SL PJT 비상발전기 & MCC ROOM 증축공사
건축	(주)엘지화학	PVC 정비2실 건축공사
건축	현대엔지니어링(주)	HPC POLYMER PLANT 건설공사 중 P2(4PE) PROJECT/가설공사



## | 주요공사실적현황

### | 2012년도

종 목	발주처/원도급사	공 사 명
토목	전라남도 나주시	자전거 도로 네트워크 구축사업 (남산로에서삼도육교간)
토목	GS칼텍스(주)	VGOFCC공장 ~ 사포원유부두 관로설치 토목공사(B구간)
토목	GS칼텍스(주)	NO.4 Kero Merox Project 토목공사
토목	GS칼텍스(주)	TAME PROJECT 토목공사
토목	GS칼텍스(주)	폭우 대비 배수로개선 토목공사
토목	(주)엘지화학	AT-IPA 증설 토목공사
토목	(주)엘지화학	열병합순수설비,ABS3BULKSILO 토목/건축공사
토목	(주)엘지화학	유동화제 25천톤 증설 기초 토목공사
토목	(주)엘지화학	NCC공장 외곽 토산 방화벽 설치공사
토목	금호항만운영(주) (주)이테크건설	광양항 여천일반부두 하역, 이송, 보관, 반출 및 부대시설 설치사업공사 중 DOME SILO WORK
토목	LG MMA(주)	M3 MMA TK-3862 신설 관련 토목 공사





# | 주요공사실적현황

## | 2012년도

종 목	발주처/원도급사	공 사 명
건축	전남개발공사	2012 여수엑스포타운 내 한옥단지 조성사업 건축공사
건축	공무원연금공단	남양주 별내 상록아파트 건설공사
건축	GS건설(주)	GSC VGOFCC PROJECT 중 OPEN 기타 건축공사
건축	GS칼텍스(주)	TAME PROJECT 변전실 증축공사
건축	GS칼텍스(주)	정유2팀 및 석화5팀 변전실 관련 증축공사
건축	GS칼텍스(주)	동력2팀 변전실 증축공사 및 고저압 배전반 교체 관련 토목공사
건축	GS칼텍스(주)	석유화학 3팀 변전실, RFCC팀 건물 옥상 증축공사
건축	GS칼텍스(주)	장구미사택 주변 경관 개선공사
건축	(주)엘지화학	LDPE, IT 보호필름용 2차 입출기 설치관련 건축공사
건축	(유)디아이	여수 학동 YFC 빌딩 신축공사
건축	명지대학교 산학협력단	2012 국토해양기술대전 전시용 모형 제작



# 회사위치도

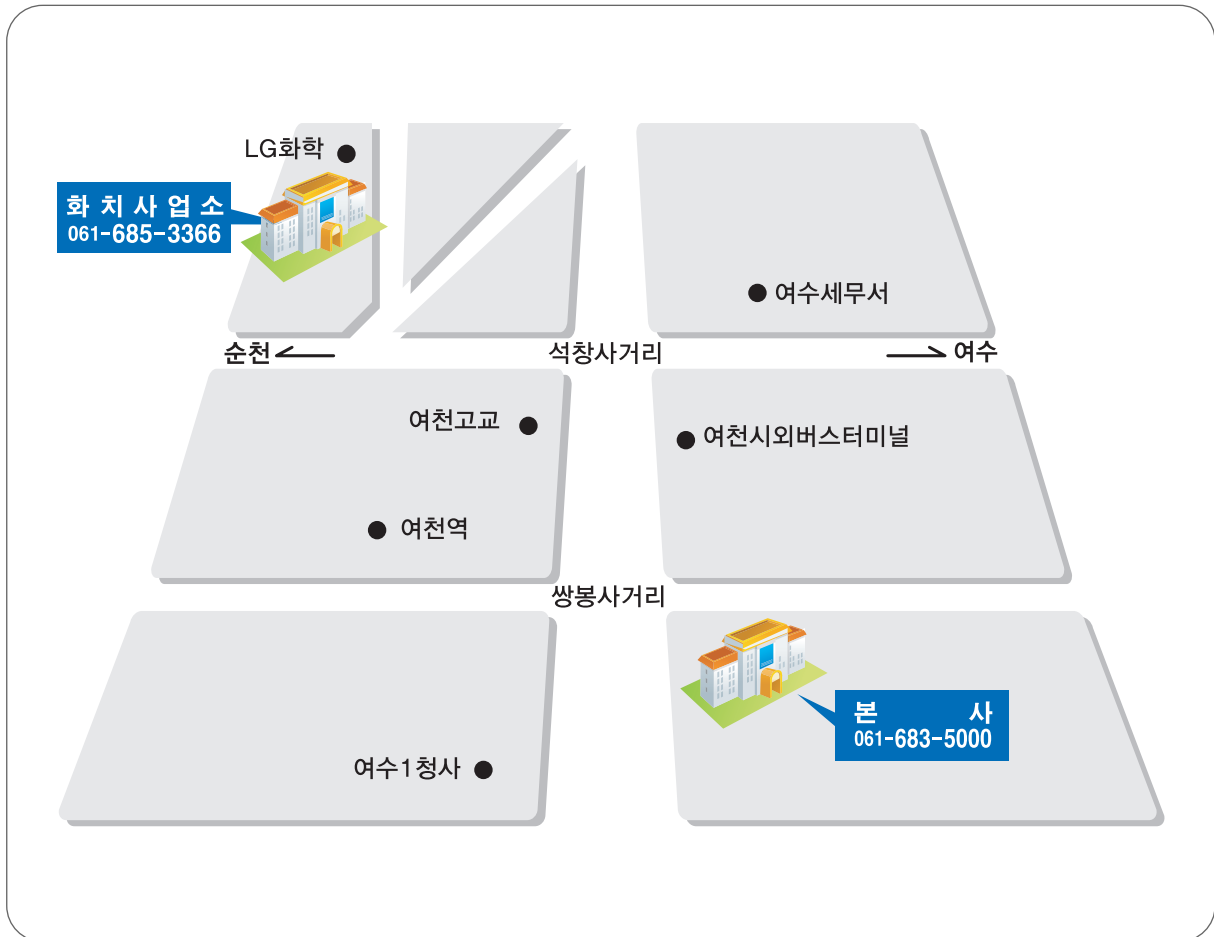

## 본사

- 전남 여주시 시청로 42(학동)
- TEL. 061) 683-5000 • FAX. 061) 681-4043

## 화치사업소

- 전남 여주시 여수산단2로 21(화치동)
- TEL. 061) 685-3366 • FAX. 061) 683-3503

## 서울사업소

- 서울특별시 마포구 양화로 156 16층 1611호
- TEL. 02) 3143-0427 • FAX. 02) 335-0426





진남토건 주식회사

JINNAM CONSTRUCTION CO., LTD

본 사 | 전남 여수시 시청로 42(학동)  
TEL. 061) 683-5000 FAX. 061) 681-4043  
<http://www.jinnam.co.kr>  
E-mail. jinnamco@chd.com

화치사업소 | 전남 여수시 여수산단2로 21(화치동)  
TEL. 061) 685-3366 FAX. 061) 683-3503

서울사무소 | 서울특별시 마포구 양화로 156 16층 1611호  
TEL. 02) 3143-0427 FAX. 02) 335-0426